

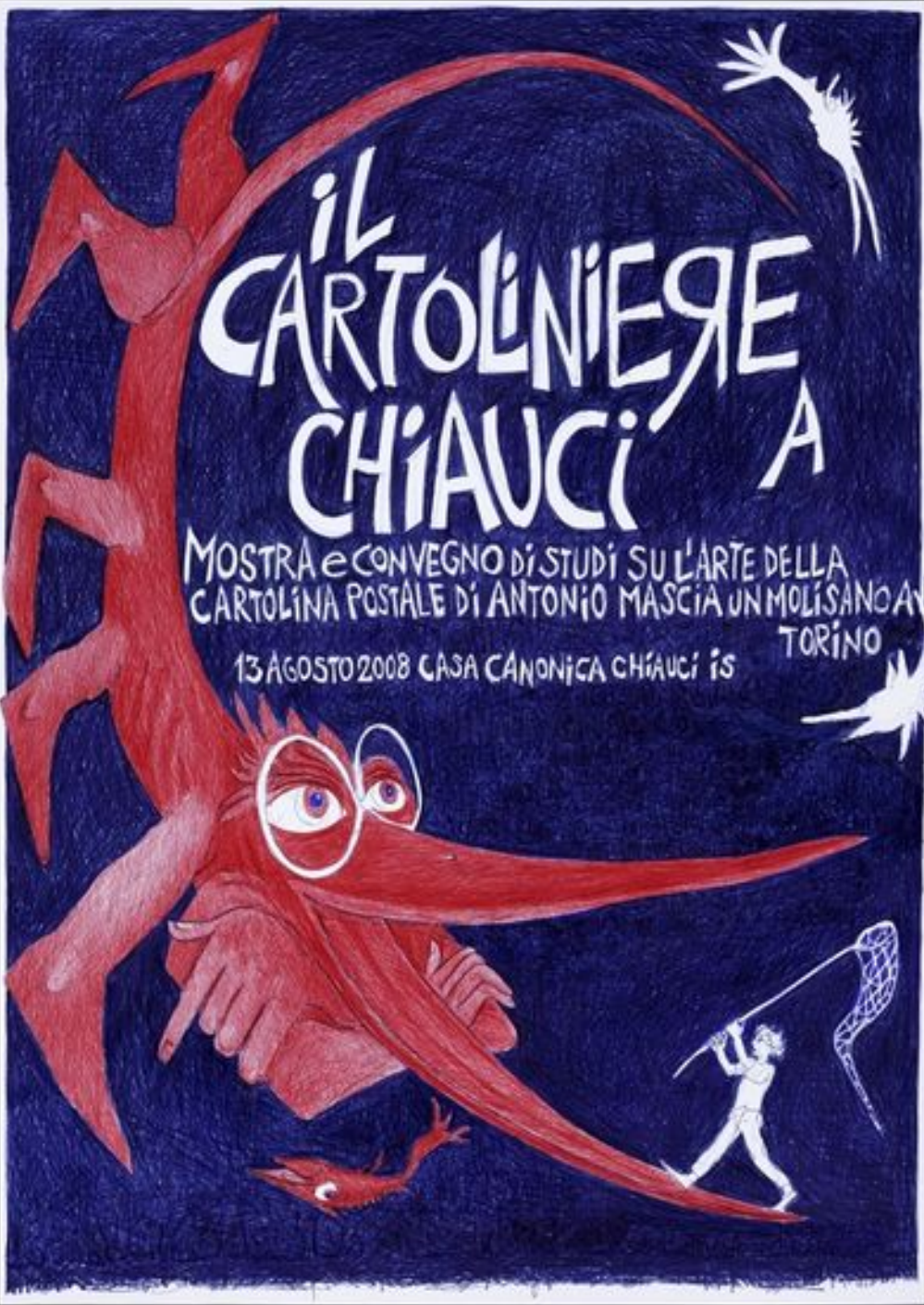

2007 LA PRIMA MOSTRA DEL CARTOLINIÈRE

il CARTOLINIERE CHIAUCI

MOSTRA e CONVEGNO di STUDI SU L'ARTE DELLA
CARTOLINA POSTALE di ANTONIO MASCIÀ UN MOLISANO A
TORINO
13 AGOSTO 2008 CASA CANONICA CHIAUCI IS



★ 86097 CHIAUCI (IS) ★

13.8.2008

MOSTRA E CONVEGNO DI STUDI

PT



L'ARTE SULLA CARTOLINA POSTALE

**TUTTO
RICOMINCIÒ
UN ESTATE
INDIANA**

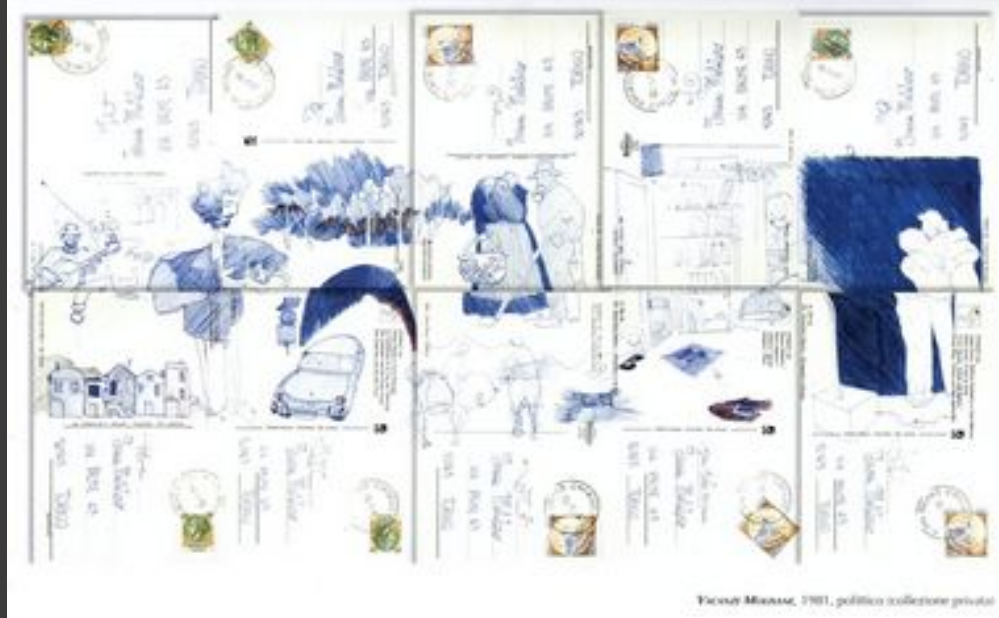



NINFE

e

AMAZZONI





CITTÀ



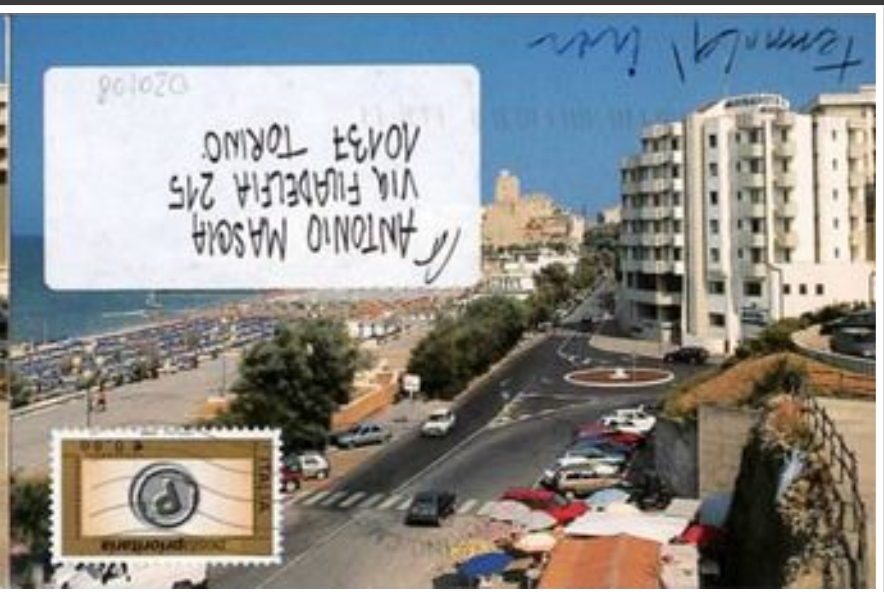



UOMINI ILLUSTRI



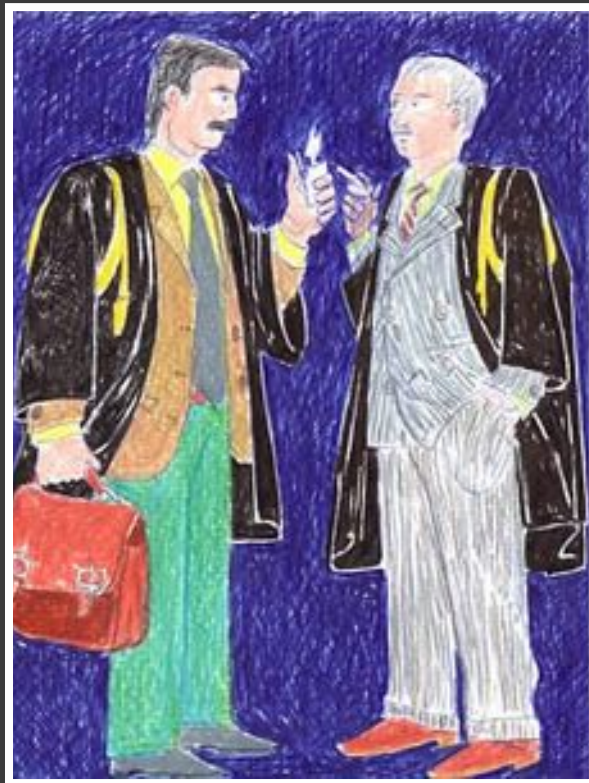
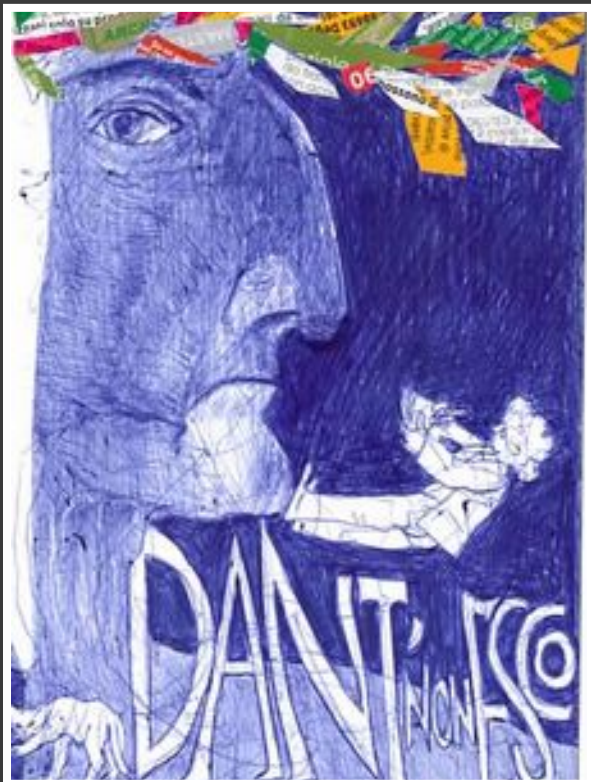





Processioni, Santi e Presepi





Antonio Mascia
Via Ceva 47
10144 TORINO

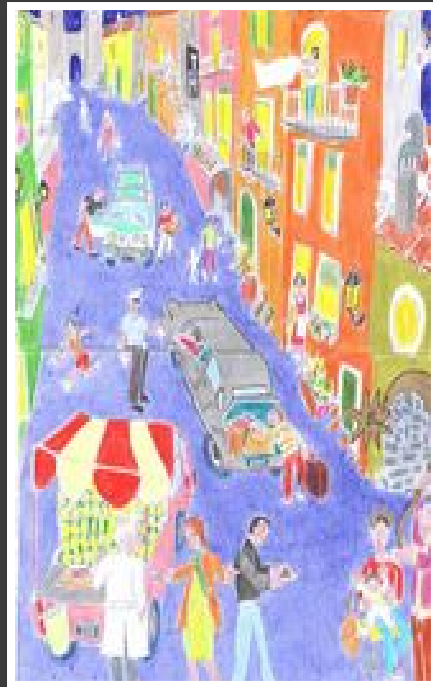

Corale di San Antonio, 15 giugno Sant'Antonio da Padova

A San Antonio, 15 giugno Sant'Antonio da Padova
Nacque in Ferris, in Francia nel 1195. Partì
per un tempo lungo con gli altri in Asia.
Lì si sentì chiamato e si dedicò alla predicazione.
Ha lavorato in Torino.
Giunse per Carlo Emanuele II nel 1609 al palazzo di
Civico, quando a voce in italiano si diceva
santo di Antonio. Conosciuti e amati da tutti.
San Antonio scende a domini
e tutti. Sono conosciuti sulla terra e sono amati
per questo hanno detto che è il Re di Torino.
San Antonio scende a domini
Per fare un'opera buona, come un Re, e non
per un altro. Sono conosciuti e amati da tutti.
Sono conosciuti e amati da tutti.
San Antonio scende a domini
e tutti. Sono conosciuti e amati da tutti.
San Antonio scende a domini
e tutti. Sono conosciuti e amati da tutti.
San Antonio scende a domini
e tutti. Sono conosciuti e amati da tutti.



ANTONIO MASCIA
Via FILADELFA 215/16
10137 TORINO
ITALIA





ANIMALI REALI E FANTASTICI



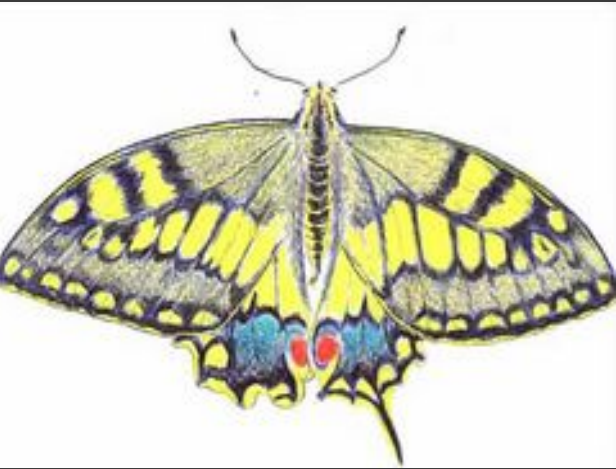



P.P.R. ..ma le cartoline arrivano o non arrivano?



Fossatelle di Fossagno
Loren

Veneto
Poste
171622-11
Bologna



ANTONIO MASCIA
VIA CEVA 47
10144 TORINO

PASSATEMPO





NONSENSE

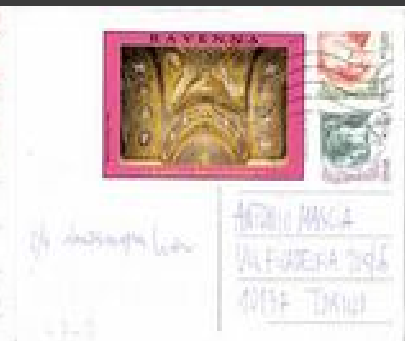



CIBO



TORINO CMO
Poste
201521-17
Italiane



La castata di
Figaro
Mer

ANTONIO MASCIA
Via CEVA 47
10144 TORINO



brucustanza
Mer

ANTONIO MASCIA
Via FILADELFA
215/16
10137 TORINO
ITALIA



È arrivato il Cartoliniero!

**L'ARTIGLIERE
CARTOLINI**

Antonio Mascia
Mostra di Cartoline, disegni e ...
MUSEO STORICO NAZIONALE DE ARTIGLIERIA
Piazza S. Antonio, 4 - 20090 San ICAR
APERTURA dal 1 al 31 dicembre (dal venerdì alle 16:00 al sabato alle 12:00) dalle 10:00 alle 18:00
INGRESSO LIBERO
Museo della Civiltà, Museo Galileo Firenze - Firenze - Per altre informazioni visitate il SA. 0432/2009
con il contributo di
con la collaborazione di

**IL CARTOLINIERE
ALLA CONFRATERNITA'**

Antonio Mascia
Mostra di cartoline, disegni e incisioni

Presentazione a cura di Antonio Mastari
Confraternita di Chiappera
Chiappera Fraternita di Assoglie ICN Lodi
Dal 8 Giugno
al 10 Luglio 2023
Ingresso libero - Lun-Sab - 11:00 alle 19:00
Domenica e festivi il sabato mattina
adulazione e ammissione ai gruppi
voluti.

Inaugurazione Domenica 8 giugno 2023 ore 15:00
SPECIALE ANNUNTO FIATICO 01 LUGLIO 2023 ORE 06:00
Per info e prenotazioni +39 072382056

Con il contributo e la collaborazione di

**CARTOLINI
MAC
GOD**

MOSTRA di CARTOLINE
di ANTONIO MASCIA
CASTELLO MACCHINGODENA
20-30 AGOSTO 2023
TUTTI I GIORNI ORE 16 - 19:00
INFO 0865 810131

PIEMONTE
VALLE D'AOSTA
LIGURIA
EMILIA ROMAGNA
TOSCANA
LAZIO
PUGLIA
BASILICATA
MOLISE
SICILIA
SARDEGNA

Campobasso • Circolo Sarnitico • p.zza Pepe, 30

Inaugurazione
24 giugno
ore 16:00
e
fino al
2 luglio
2023

dalle ore
16:00
alle ore
18:00

ANTONIO MASCIA
**CARTOLINIERE
CAMPOBAFFORUM**

MAU - MUSEO DI ARTE URBANA PRESENTA
ANTONIO MASCIA

**IL CARTOLINIERE
AL CAMPIDOGLIO**

A CURA DI DANIELE D'ANTONIO E EDOARDO DI MAURO
DAL 18/12 AL 12/02/2022
INAUGURAZIONE SABATO 18/12 H. 18.30-21
LA MOSTRA E' VISITABILE SU APPOINTAMENTO
PRESSO LA GALLERIA DEL MAU DAL 18/12 AL 12/02/2022
VIA ROCCIADELONE 7/C TEL. 333 6794310

Con il contributo di

Antonio Mascia

**IL CARTOLINIERE
D'ROGNI**

**MOSTRA DI CARTOLINE
DISEGNATE E SPEDITE**

RACCONIGI
Chiesa di Santa Croce
via Morosini
9-10 settembre 2024
Presentazione a cura di Anna Covallera
Inaugurazione lunedì 9 settembre ore 11:30
Apertura tutti i giorni dalle 11:00 alle 19:00
Apertura straordinaria il 10-11-12 settembre dalle 10:30 alle 22:00
Info 340.877020



**OLTRE
LE
CARTOLINE**





DIAMO I NUMERI

- OLTRE MILLE CARTOLINE DISEGNATE IN ORIGINALE, SPEDITE DA TUTTO IL MONDO
- PIU DI DIECIMILA CARTOLINE STAMPATE
- TRENTA MOSTRE E 21 ANNULLI POSTALI
- PROGETTI E LABORATORI DIDATTICI
- CARTOLINIERE È UN MARCHIO REGISTRATO



ARRIVEDERCI